

بسمه تعالی

فرم شناسنامه خدمت دستگاه اجرایی

ضمیمه ۱

۱- عنوان خدمت: صدور و ابطال مجوز تاسیس واحد اعتباری		۲- شناسه خدمت (این فیلد توسط سازمان مدیریت و برنامه ریزی کشور تکمیل می شود)	
۳- ارائه دهنده خدمت	نام دستگاه اجرایی: سازمان مرکزی تعاون روستایی ایران		
	نام دستگاه مادر: وزارت جهاد کشاورزی		
۴- مشخصات خدمت	شرح خدمت مجوزی است که امکان اجازه فعالیت واحد اعتباری در شرکت های تعاون روستایی، کشاورزی و تولیدی جهت امور اعتباری فراهم می دارد.		
	نوع خدمت <input type="checkbox"/> خدمت به شهروندان (G2C) <input checked="" type="checkbox"/> خدمت به کسب و کار (G2B) <input type="checkbox"/> خدمت به دیگر دستگاه های دولتی (G2G)		
	ماهیت خدمت <input checked="" type="checkbox"/> حاکمیتی <input type="checkbox"/> تصدی گری		
	سطح خدمت <input checked="" type="checkbox"/> ملی <input type="checkbox"/> منطقه ای <input type="checkbox"/> استانی <input type="checkbox"/> شهری <input checked="" type="checkbox"/> روستایی		
	رویداد مرتبط با: <input type="checkbox"/> تولد <input type="checkbox"/> آموزش <input type="checkbox"/> سلامت <input type="checkbox"/> مالیات <input checked="" type="checkbox"/> کسب و کار <input type="checkbox"/> تامین اجتماعی <input type="checkbox"/> ثبت مالکیت <input type="checkbox"/> تاسیسات شهری <input type="checkbox"/> بیمه <input type="checkbox"/> ازدواج <input type="checkbox"/> بازنشستگی <input type="checkbox"/> مدارک و گواهینامه ها <input type="checkbox"/> وفات <input type="checkbox"/> سایر		
	نحوه آغاز خدمت <input checked="" type="checkbox"/> تقاضای گیرنده خدمت <input type="checkbox"/> فرارسیدن زمانی مشخص <input type="checkbox"/> رخداد رویدادی مشخص <input checked="" type="checkbox"/> تشخیص دستگاه <input type="checkbox"/> سایر: ...		
	مدارک لازم برای انجام خدمت تاسیس: درخواست کتبی، ارائه صورتجلسه مصوب تاسیس واحد اعتباری از هیات مدیره شرکت و مجمع عمومی، معرفی نامه از مدیریت تعاون روستایی استان، تأییدیه تراز مالی و نقدینگی مدیریت تعاون روستایی استان و احراز هویت حقوقی ابطال: درخواست کتبی متقاضی، معرفی نامه از مدیریت تعاون روستایی استان، توزیع جغرافیایی تسهیلات تخصیصی به استانها، درخواست کمکهای فنی و اعتباری، ارائه مصوبه هیات مدیره و مجمع شرکت، مصوبه کمیته فنی مدیریت تعاون روستایی استان یا مرکز حسب مورد، تکمیل شناسنامه طرح سرمایه گذاری شبکه های تعاون روستایی، ترازنامه مالی شرکت/اتحادیه تعاونی روستایی مصوب مجمع، نامه مرجع قضایی و انتظامی، نامه مدیریت تعاون روستایی استان		
	قوانین و مقررات بالادستی تاسیس و ابطال: اساسنامه شرکت های تعاونی روستایی و کشاورزی و تولیدی و اساسنامه سازمان مرکزی تعاون روستایی ایران، آیین نامه اجرایی واحد های اعتباری به شماره ۳۰۲۲/۷۱۱ مورخ ۸۳/۲/۱۳ سازمان مرکزی تعاون روستایی ایران، دستورالعمل های اصلاحی و خط مشی های اعتباری سالانه آن		
	آمار تعداد خدمت گیرندگان مجوز تاسیس: ۱۲۵۰ از سال ۱۳۷۲ تا کنون و ابطال تاکنون انجام نگرفته است.		
	۵- جزئیات خدمت	متوسط مدت زمان ارائه خدمت: ۱ ماه	
تواتر <input checked="" type="checkbox"/> یکبار برای همیشه			
تعداد بار مراجعه حضوری ارائه مدارک و درخواست، دریافت مجوز			
هزینه ارائه خدمت (ریال) به خدمت گیرندگان مبلغ (مبالغ) شماره حساب (های) بانکی پرداخت بصورت الکترونیک			
ندارد ندارد ندارد ...			
آدرس دقیق و مستقیم خدمت در وبگاه در صورت الکترونیکی بودن همه یا بخشی از آن: -----			
WWW:-----			
نام سامانه مربوط به خدمت در صورت الکترونیکی بودن همه یا بخشی از آن: -----			
۶- نحوه دسترسی به خدمت	مراحل خدمت		نوع ارائه
	رسانه ارتباطی خدمت <input type="checkbox"/> اینترنتی (مانند وبگاه دستگاه) <input type="checkbox"/> تلفن همراه (برنامه کاربردی) <input type="checkbox"/> پست الکترونیک <input type="checkbox"/> ارسال پستی <input type="checkbox"/> تلفن گویا یا مرکز تماس <input type="checkbox"/> پیام کوتاه <input type="checkbox"/> سایر (با ذکر نحوه دسترسی)		<input checked="" type="checkbox"/> الکترونیکی <input checked="" type="checkbox"/> غیر الکترونیکی
در مرحله اطلاع رسانی خدمت		مراجعه به دستگاه: <input checked="" type="checkbox"/> ملی <input checked="" type="checkbox"/> استانی <input checked="" type="checkbox"/> شهرستانی	جهت احراز اصالت فرد <input type="checkbox"/> جهت احراز اصالت مدرک <input type="checkbox"/> نبود زیرساخت ارتباطی مناسب <input type="checkbox"/> سایر: <input type="checkbox"/>

دستگاه <input type="checkbox"/>	<input type="checkbox"/>	<input type="checkbox"/>					
مراجعه کننده <input type="checkbox"/>							
۱- صدور مجوز تاسیس واحد اعتباری							م ت ت
۲- ابطال مجوز تاسیس واحد اعتباری							

مراحل انجام کار صدور مجوز تاسیس واحد اعتباری

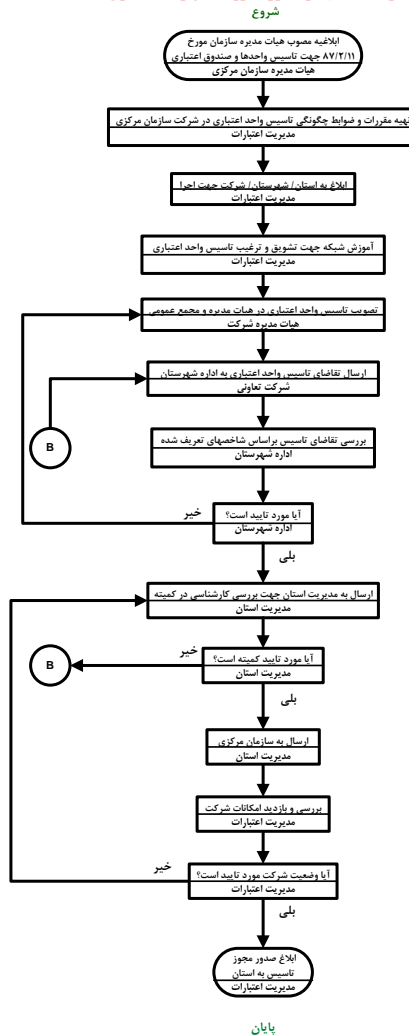

نام و نام خانوادگی	تلفن	پست الکترونیک	واحد مربوط
شمس الله مراد نیا	۰۹۱۲۲۹۷۱۶۸۹	moradniya2012@yahoo.com	معاون اداری و مالی سازمان مرکزی تعاون روستایی ایران
محمود سلمانی	۸۸۹۰۱۰۱۴	mahmoodsalmani1340@yahoo.com	مدیر امور اداری سازمان مرکزی تعاون روستایی ایران
سید مهدی شفیعی قصر	۸۱۳۶۳۲۸۵	m.ghasr@agri-jahad.org	کارشناس مسئول اصلاح و بهبود فرآیندها مرکز نوسازی و تحول اداری
محمد ده پرور	۸۸۳۸۳۱۱۰	d-executive@corc.ir	معاون اعتبارات سازمان مرکزی تعاون روستایی ایران
زهرا زارعی	۰۹۱۲۲۱۵۷۶۳۷	zareei.zahra@gmail.com	رئیس گروه تشکیلات و روش های سازمان مرکزی تعاون روستایی ایران
احمد قادیان	۰۹۱۲۱۲۳۸۷۴۶	ahmad.ghaderian52@gmail.com	کارشناس گروه تشکیلات و روش های سازمان مرکزی تعاون روستایی ایران
فهیمة طاهری راد	۸۱۳۶۳۲۸۲	f.taherirad@yahoo.com	کارشناس اصلاح و بهبود فرآیندها
محمد مهدی شوشتری	۰۹۱۲۴۶۳۰۶۹۴	m.mshooshtari@yahoo.com	کارشناس گروه تشکیلات و روش های سازمان مرکزی تعاون روستایی ایران

توضیحات	فرآیند مجوز		زمان تقریبی فرآیند مجوز (روز/ ساعت)	مراجع ناظر	فرآیند صدور مجوز		متقاضی مجوز			هزینه (ریال)	مدت اعتبار	مدارک مورد نیاز	مستندات قانونی (مصوبه، بخشنامه، آیین نامه)	نوع مجوز	عنوان مجوز	ردیف
	الکترونیکی	غیر الکترونیکی			مشترک *	اختصاصی	دولتی	حقوقی	حقیقی							
	✓		۱ ماه	سازمان مرکزی تعاون روستایی ایران	✓				✓	-----	نامحدود	درخواست کتبی، ارائه صورت جلسه مصوب تاسیس واحد اعتباری از هیات مدیره شرکت و مجمع عمومی، معرفی نامه از مدیریت تعاون روستایی استان، تأییدیه تراز مالی و نقدینگی مدیریت تعاون روستایی استان و احراز هویت حقوقی	اساسنامه شرکت های تعاونی روستایی و کشاورزی و تولیدی و اساسنامه سازمان مرکزی تعاون روستایی ایران، آیین نامه اجرایی واحد های اعتباری به شماره ۳۰۲۳/۷۱۱ مورخ ۸۳/۲/۱۳ سازمان مرکزی تعاون روستایی ایران، دستورالعمل های اصلاحی و خط مشی های اعتباری سالانه آن	صدور	صدور و ابطال مجوز تاسیس واحد اعتباری	۱
	✓		۱ ماه		✓	✓				-----	نامحدود	درخواست کتبی متقاضی، معرفی نامه از مدیریت تعاون روستایی استان، توزیع جغرافیایی تسهیلات تخصیصی به استانها، درخواست کمکهای فنی و اعتباری، ارائه مصوبه هیات مدیره و مجمع شرکت، مصوبه کمیته فنی مدیریت تعاون روستایی استان یا مرکز حسب مورد، تکمیل شناسنامه طرح سرمایه گذاری شبکه های تعاون روستایی، ترازنامه مالی شرکت/اتحادیه تعاونی روستایی مصوب مجمع، نامه مرجع قضایی و انتظامی، نامه مدیریت تعاون روستایی استان	اساسنامه شرکت های تعاونی روستایی و کشاورزی و تولیدی و اساسنامه سازمان مرکزی تعاون روستایی ایران، آیین نامه اجرایی واحد های اعتباری به شماره ۳۰۲۳/۷۱۱ مورخ ۸۳/۲/۱۳ سازمان مرکزی تعاون روستایی ایران، دستورالعمل های اصلاحی و خط مشی های اعتباری سالانه آن	ابطال		۲

*اگر مراحل مجوز دارای فرآیند مشترک با دیگر دستگاه ها و نیازمند تبادل داده با آنها است، فرم شماره ۲ نیز تکمیل شود