

بسمه تعالی

ضمیمه ۱

فرم شناسنامه خدمت دستگاه اجرایی

۱ - عنوان خدمت : صدور مجوز خرید و فروش اموال غیر منقول و ایجاد و توسعه سرمایه گذاری های زیرساختی شبکه های تعاونی های تحت پوشش سازمان مرکزی تعاون روستایی ایران		۲- شناسه خدمت (این فیلد توسط سازمان مدیریت و برنامه ریزی کشور تکمیل می شود.)												
۳- ارائه دهنده خدمت	نام دستگاه اجرایی: سازمان مرکزی تعاون روستایی ایران													
	نام دستگاه مادر: وزارت جهاد کشاورزی													
۴- مشخصات خدمت	شرح خدمت سندی است که بر مبنای آن شرکت ها و اتحادیه ها و تعاونی های تحت پوشش مجاز به ایجاد و توسعه سرمایه گذاری زیر ساخت ها و خرید و فروش اموال غیر منقول می گردند.													
	نوع خدمت <input type="checkbox"/> خدمت به شهروندان (G2C) <input checked="" type="checkbox"/> خدمت به کسب و کار (G2B) <input type="checkbox"/> خدمت به دیگر دستگاه های دولتی (G2G)													
	ماهیت خدمت <input checked="" type="checkbox"/> حاکمیتی <input type="checkbox"/> تصدی گری													
	سطح خدمت <input checked="" type="checkbox"/> ملی <input type="checkbox"/> منطقه ای <input type="checkbox"/> استانی <input checked="" type="checkbox"/> شهرستانی <input type="checkbox"/> روستایی													
	رویداد مرتبط با: <input type="checkbox"/> تولد <input type="checkbox"/> آموزش <input type="checkbox"/> سلامت <input type="checkbox"/> مالیات <input checked="" type="checkbox"/> کسب و کار <input type="checkbox"/> تامین اجتماعی <input type="checkbox"/> ثبت مالکیت <input type="checkbox"/> تاسیسات شهری <input type="checkbox"/> بیمه <input type="checkbox"/> ازدواج <input type="checkbox"/> بازنشستگی <input type="checkbox"/> مدارک و گواهینامه ها <input type="checkbox"/> وفات <input type="checkbox"/> سایر													
	نحوه آغاز خدمت <input checked="" type="checkbox"/> تقاضای گیرنده خدمت <input type="checkbox"/> فرارسیدن زمانی مشخص <input type="checkbox"/> رخداد رویدادی مشخص <input type="checkbox"/> تشخیص دستگاه <input type="checkbox"/> سایر: ...													
	مدارک لازم برای انجام خدمت مصوبه هیات مدیره شرکت یا اتحادیه متقاضی، تاییدیه کمیته فنی تعاون روستایی شهرستان و استان، ارزیابی کارشناس رسمی دادگستری، سند مالکیت، کروکی و پلان موقعیت ملک، مصوبه مجمع عمومی شرکت یا اتحادیه متقاضی و احراز هویت حقوقی													
	قوانین و مقررات بالادستی ۱. بند ۴، ۲۱، ۲۲ و ماده ۳ اساسنامه سازمان مرکزی تعاون روستایی ایران ۲. دستورالعمل شماره ۳۶۱۷۲ مورخ ۹۳/۵/۲۷ هیات مدیره سازمان مرکزی تعاون روستایی ایران: «دستورالعمل سرمایه گذاری، بهره برداری و بهینه سازی زیرساخت ها در سطح شبکه تحت پوشش سازمان»													
	آمار تعداد خدمت گیرندگان مجوز خرید اموال غیر منقول: ۱۰۰ مورد // مجوز فروش اموال غیر منقول: ۲۰ مورد // مجوز سرمایه گذاری در ایجاد زیرساخت های مورد نیاز شبکه: ۲۰۰ مورد // مجوز سرمایه گذاری در توسعه زیرساخت های مورد نیاز شبکه: ۱۵۰ مورد													
	۵- جزئیات خدمت	متوسط مدت زمان ارائه خدمت: حداکثر ۳۰ روز												
تواتر <input checked="" type="checkbox"/> یکبار برای همیشه														
تعداد بار مراجعه حضوری ارائه مدارک و درخواست / بازدیدها														
هزینه ارائه خدمت (ریال) به خدمت گیرندگان														
<table border="1"> <tr> <th>مبلغ (مبالغ)</th> <th>شماره حساب (های) بانکی</th> <th>پرداخت بصورت الکترونیک</th> </tr> <tr> <td>ندارد</td> <td>ندارد</td> <td><input type="checkbox"/></td> </tr> <tr> <td>ندارد</td> <td>ندارد</td> <td><input type="checkbox"/></td> </tr> <tr> <td>...</td> <td></td> <td><input type="checkbox"/></td> </tr> </table>			مبلغ (مبالغ)	شماره حساب (های) بانکی	پرداخت بصورت الکترونیک	ندارد	ندارد	<input type="checkbox"/>	ندارد	ندارد	<input type="checkbox"/>	...		<input type="checkbox"/>
مبلغ (مبالغ)	شماره حساب (های) بانکی	پرداخت بصورت الکترونیک												
ندارد	ندارد	<input type="checkbox"/>												
ندارد	ندارد	<input type="checkbox"/>												
...		<input type="checkbox"/>												
۶- نحوه دسترسی به خدمت	آدرس دقیق و مستقیم خدمت در وبگاه در صورت الکترونیکی بودن همه یا بخشی از آن													
	WWW:-----													
	نام سامانه مربوط به خدمت در صورت الکترونیکی بودن همه یا بخشی از آن:													

۶- مراحل خدمت	نوع ارائه		رسانه ارتباطی خدمت											
	<input checked="" type="checkbox"/> الکترونیکی <input type="checkbox"/> پست الکترونیک <input type="checkbox"/> تلفن گویا یا مرکز تماس <input checked="" type="checkbox"/> سایر (با ذکر نحوه دسترسی): مکاتبه با مدیریت استان و شهرستان از طریق اتوماسیون اداری		<input type="checkbox"/> تلفن همراه (برنامه کاربردی) <input type="checkbox"/> ارسال پستی <input type="checkbox"/> پیام کوتاه											

مراحل انجام کار بررسی مدارک خرید اموال غیرمنقول و سرمایه گذاری های جدید شبکه تعاونی های تحت پوشش سازمان

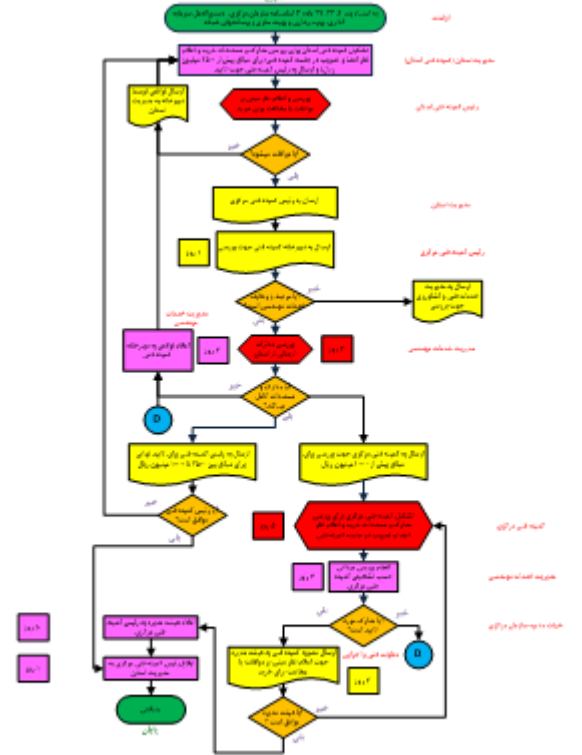

مراحل انجام کار بررسی مدارک فروشی اموال غیرمنقول و سرمایه گذاری های موجود شبکه تعاونی های تحت پوشش سازمان

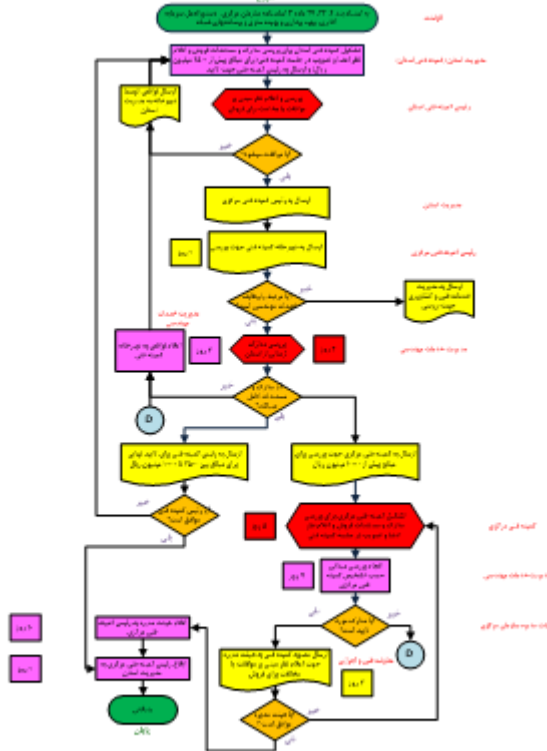

توضیحات	فرآیند مجوز		زمان تقریبی فرآیند مجوز (روز/ ساعت)	مراجع ناظر	فرآیند صدور مجوز		متقاضی مجوز			هزینه (ریال)	مدت اعتبار	مدارک مورد نیاز	مستندات قانونی (مصوبه، بخشنامه، آیین نامه)	نوع مجوز	عنوان مجوز	ردیف
	غیر الکترونیکی	الکترونیکی			مشترک *	اختصاصی	دولتی	حقوقی	حقیقی							
	✓		۳۰ روز	سازمان مرکزی تعاون روستایی ایران		✓			✓		-----	نامحدود	بند ۴، ۲۱، ۲۲ و ۲۷ ماده ۳ اساسنامه سازمان مرکزی تعاون روستایی ایران // دستورالعمل شماره ۳۶۱۷۲ مورخ ۹۳/۵/۲۷ هیات مدیره سازمان مرکزی تعاون روستایی ایران: «دستورالعمل سرمایه گذاری، بهره برداری و بهینه سازی زیرساخت ها در سطح شبکه تحت پوشش سازمان»	مجوز خرید اموال غیر منقول	صادر مجوز خرید و فروش اموال غیر منقول و سرمایه گذاری در ایجاد و توسعه زیرساخت های شبکه تعاونی های تحت پوشش سازمان مرکزی تعاون روستایی ایران	۱
	✓		۳۰ روز			✓			✓		-----	نامحدود	بند ۴، ۲۱، ۲۲ و ۲۷ ماده ۳ اساسنامه سازمان مرکزی تعاون روستایی ایران // دستورالعمل شماره ۳۶۱۷۲ مورخ ۹۳/۵/۲۷ هیات مدیره سازمان مرکزی تعاون روستایی ایران: «دستورالعمل سرمایه گذاری، بهره برداری و بهینه سازی زیرساخت ها در سطح شبکه تحت پوشش سازمان»	مجوز فروش اموال غیر منقول		۲

			۳۰ روز	سازمان مرکزی تعاون روستایی ایران		✓					نامحدود	مصوبه هیات مدیره شرکت یا اتحادیه متقاضی، تاییدیه کمیته فنی تعاون روستایی شهرستان و استان، ارزیابی کارشناس رسمی دادگستری، سند مالکیت، کروکی و پلان موقعیت ملک، مصوبه مجمع عمومی شرکت یا اتحادیه متقاضی و احراز هویت حقوقی	بند ۴، ۲۱، ۲۲ و ۲۷ ماده ۳ اساسنامه سازمان مرکزی تعاون روستایی ایران // دستورالعمل شماره ۳۶۱۷۲ مورخ ۹۳/۵/۲۷ هیات مدیره سازمان مرکزی تعاون روستایی ایران: «دستورالعمل سرمایه گذاری، بهره برداری و بهینه سازی زیرساخت ها در سطح شبکه تحت پوشش سازمان»	مجوز سرمایه گذاری در ایجاد زیرساخت های مورد نیاز شبکه		۳
		۳۰ روز				✓				نامحدود	مصوبه هیات مدیره شرکت یا اتحادیه متقاضی، تاییدیه کمیته فنی تعاون روستایی شهرستان و استان، ارزیابی کارشناس رسمی دادگستری، سند مالکیت، کروکی و پلان موقعیت ملک، مصوبه مجمع عمومی شرکت یا اتحادیه متقاضی و احراز هویت حقوقی	بند ۴، ۲۱، ۲۲ و ۲۷ ماده ۳ اساسنامه سازمان مرکزی تعاون روستایی ایران // دستورالعمل شماره ۳۶۱۷۲ مورخ ۹۳/۵/۲۷ هیات مدیره سازمان مرکزی تعاون روستایی ایران: «دستورالعمل سرمایه گذاری، بهره برداری و بهینه سازی زیرساخت ها در سطح شبکه تحت پوشش سازمان»	مجوز سرمایه گذاری در توسعه زیرساخت های مورد نیاز شبکه	۴		

* اگر مراحل مجوز دارای فرآیند مشترک با دیگر دستگاه ها و نیازمند تبادل داده با آنها است، فرم شماره ۲ نیز تکمیل شود

فرم شماره دو

توضیحات	فرآیند مجوز		زمان انجام کار (روز/ ساعت)	هزینه (ریال)	مدت اعتبار	مدارک مورد نیاز	نوع فرآیند		عنوان دستگاه استعلام شونده	ردیف
	الکترونیکی	غیر الکترونیکی					سایر ***	موارد استعلام با ذکر نام **		
	√		۱۰ روز	تعرفه کانون	۱ سال	مدارک مالکیت		قیمت گذاری ملک	کانون کارشناسان رسمی دادگستری استان و شهرستان	۱

** نام استعلام در توضیحات درج شود

*** اگر نوع فرآیند سایر می باشد اطلاعات آن در توضیحات درج شود